

# TUTORIAL PARA ENVIO DA DOCUMENTAÇÃO PELO MOODLE

## CANDIDATOS AO MESTRADO

### APRESENTAÇÃO

Este documento tem por objetivo auxiliar os candidatos no envio da documentação ao Processo Seletivo para Mestrado do Programa de Pós-Graduação em Arquitetura e Urbanismo – PósARQ/UFSC.

### ENVIO DA DOCUMENTAÇÃO

O envio da documentação deverá ser realizado no período descrito no Edital, EXCLUSIVAMENTE online.

**1º Passo:** Entre no link: <https://grupos.moodle.ufsc.br/enrol/index.php?id=1145>

**Para candidatos que já têm acesso ao Moodle UFSC:** Digite o idUFSC (ou matrícula, e-mail, CPF ou passaporte); a senha e clique em **ENTRAR**.



**Para candidatos que não tem acesso ao Moodle UFSC:** Clique em **CADASTRAR-SE**, preencha seus dados pessoais e clique em **SALVAR**. Você receberá um aviso de que as informações foram salvas com sucesso. Clique em **OK**.



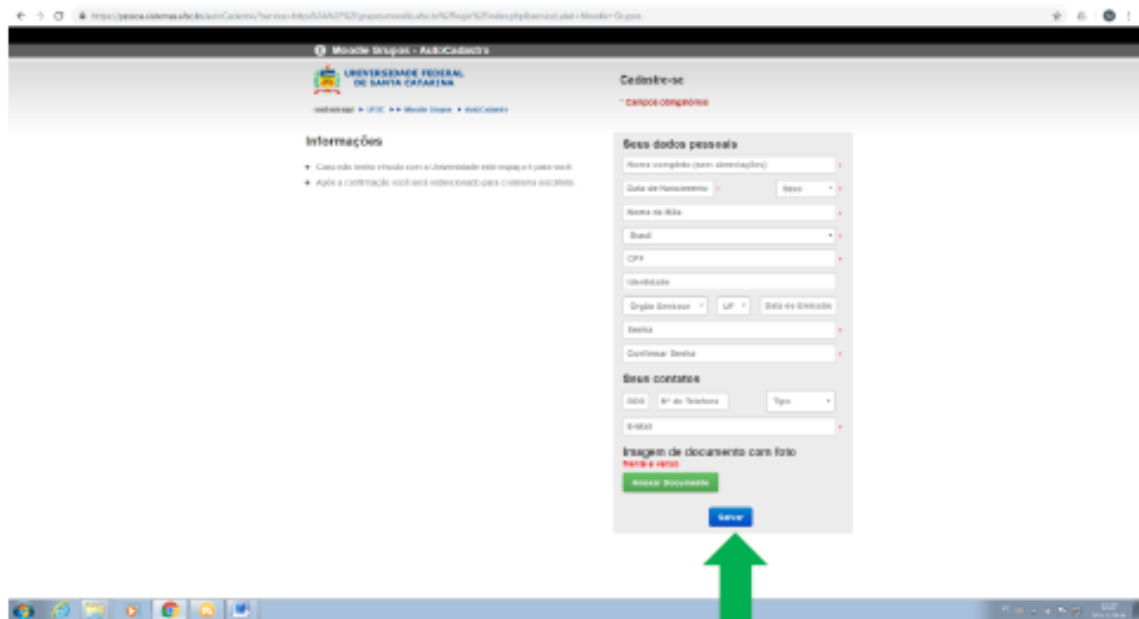

**2º Passo:** Escolha a Área de Concentração na qual deseja realizar a inscrição: Área de Concentração 1 - Projeto e Tecnologia do Ambiente Construído e Área de Concentração 2 - Urbanismo, História e Arquitetura da Cidade.



**3º Passo:** Clique em **I- FORMULÁRIO DE INSCRIÇÃO PREENCHIDO** e em seguida em **ADICIONAR TAREFA**.

The screenshot shows the Moodle interface for the course 'Processo Seletivo Mestrado PósARQ'. The left sidebar contains a navigation menu with options like 'Página inicial do site', 'Meus cursos', and 'Processo Seletivo Mestrado PósARQ (2020)'. The main content area displays two concentration areas. Under 'Área de Concentração 1 - Projeto e Tecnologia do Ambiente Construído', there are three items: 'I- Formulário de inscrição preenchido', 'II- Currículo Lattes comprovado', and 'III- Carta de Intenções'. A green arrow points to the first item. Below the list, there are links for 'Você acessou como', 'Página inicial', and 'Obter o aplicativo para dispositivos móveis'.

The screenshot shows the submission status for the 'I- Formulário de inscrição preenchido' task. The page title is 'I- Formulário de inscrição preenchido' and the breadcrumb trail is 'Processo Seletivo Mestrado PósARQ > Área de Concentração 1 - Projeto e Tecnologia do A... > I- Formulário de inscrição preenchido'. The 'Status de envio' section contains a table with the following data:

Status de envio	Nenhuma tentativa
Status de avaliação	Não há notas
Data de entrega	Tuesday, 10 Mar 2020, 23:59
Tempo restante	82 dias 14 horas
Última modificação	-
Comentários sobre o envio	Comentários (0)

Below the table, there is a green arrow pointing to the 'Adicionar tarefa' button. Other elements include 'Você ainda não tem envio.', 'Seguir para...', and 'II- Currículo Lattes comprovado'.

**4º Passo:** Clique no ícone de envio de arquivo e em seguida em **ESCOLHER ARQUIVO**. Procure o arquivo em seu computador, clique em **ABRIR** e em seguida em **ENVIAR ESTE ARQUIVO**. Por fim, clique em **SALVAR MUDANÇAS**. Aparecerá uma tela com o Status de envio. Você pode editar o envio, caso necessário.

Observação: Os arquivos deverão estar em formato .PDF e seguir as orientações publicadas no Edital. Cada arquivo deverá conter no máximo 20 MB (vinte Megabyte).

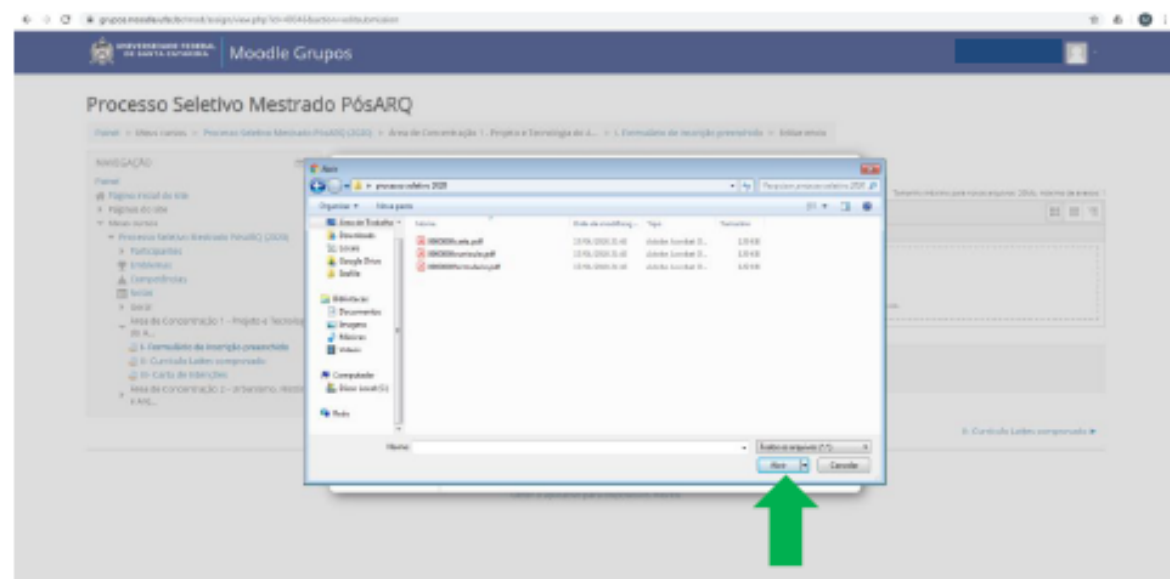
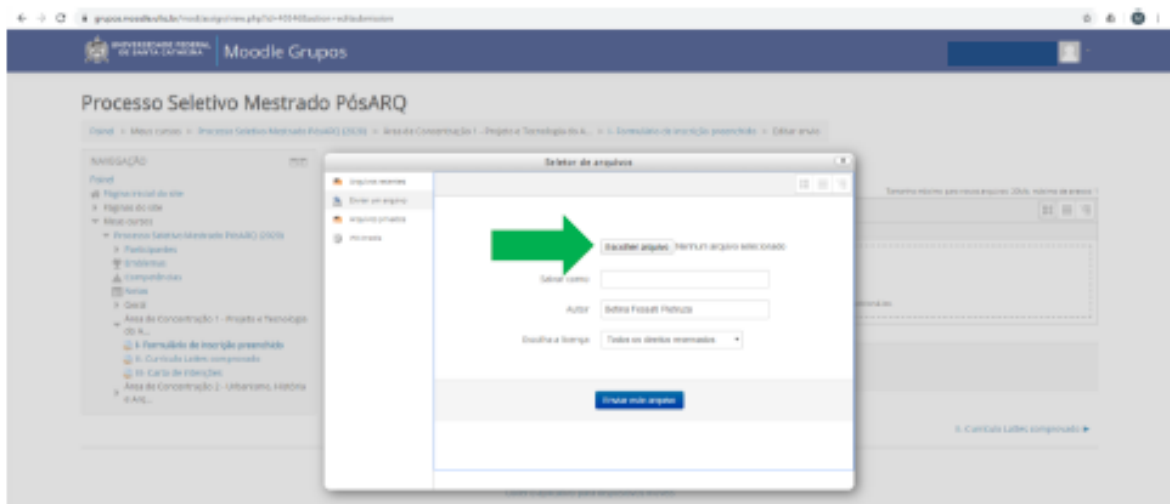

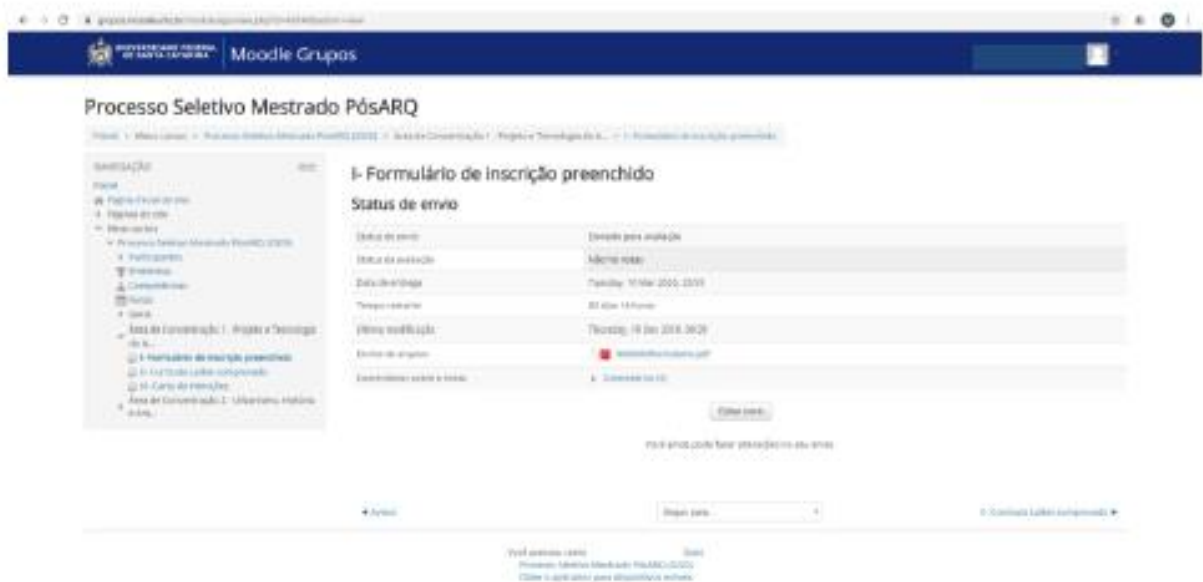
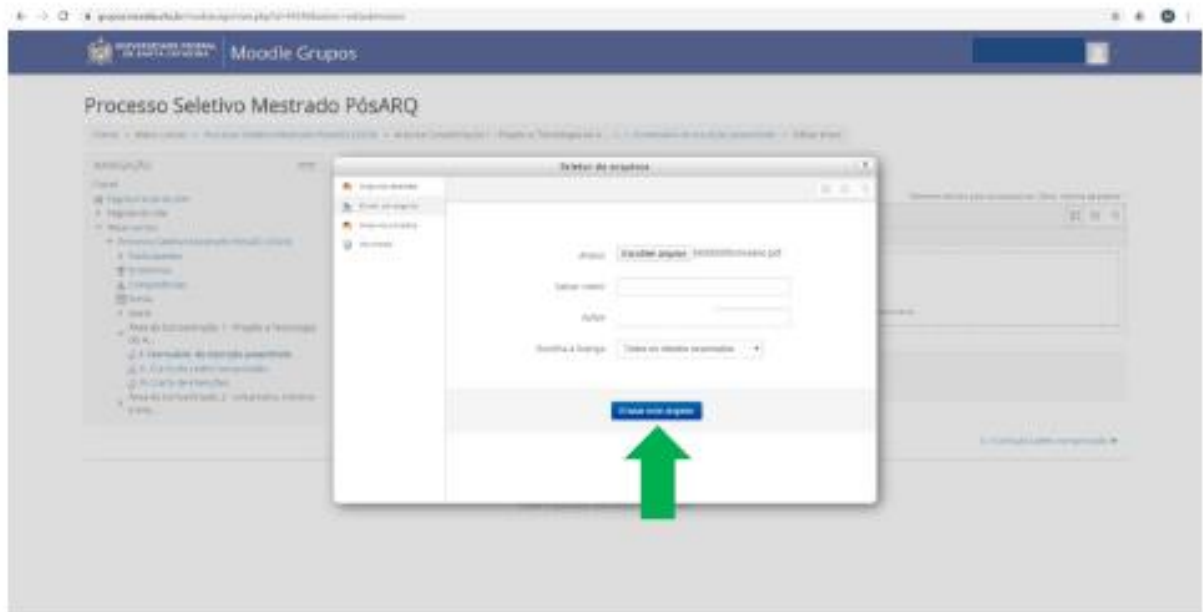

**5º Passo:** Clique em **II- CURRÍCULO LATTES COMPROVADO** e em seguida em **ADICIONAR TAREFA**.

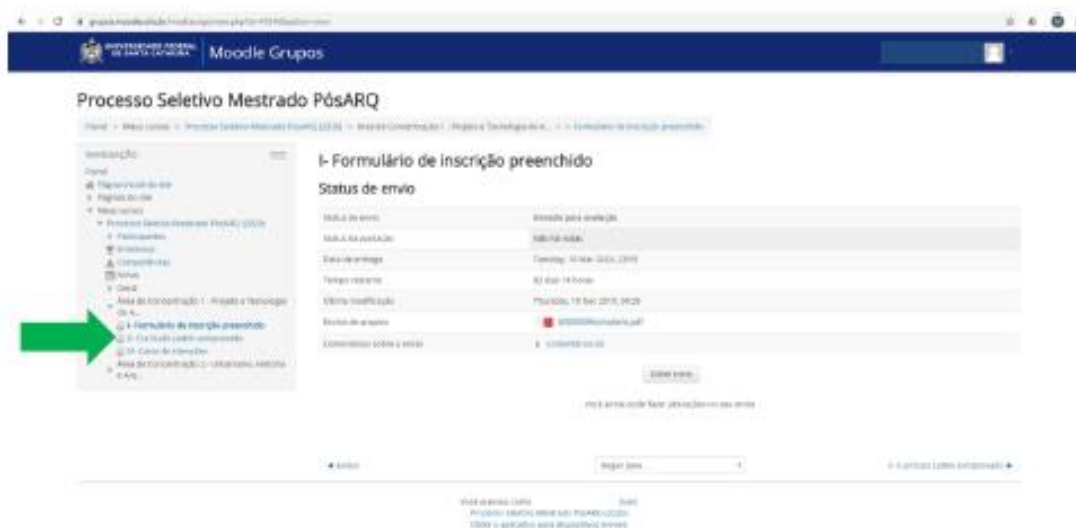

**6º Passo:** Repita as instruções do 4º passo para anexar seu arquivo.

**7º Passo:** Repita as instruções para anexar o documento III – Projeto de Dissertação, solicitado pelo Edital.

Você receberá e-mails com a confirmação do envio dos documentos.